

ETIQUETAS ECOLÓGICAS

Principales casos autorizados de fábrica

B

- Turismos y furgonetas ligeras
 - gasolina a partir de enero del 2000.
 - diésel, de enero del 2006



C

- Turismos y furgonetas ligeras
 - gasolina a partir de enero del 2006.
 - diésel, desde el 2014



ECO

- Vehículos híbridos enchufables o no enchufables
- Propulsados por gas natural



Cero emisiones

- Vehículos eléctricos



SE RECOMIENDA, PERO NO ES OBLIGATORIO, LLEVAR VISIBLE LA ETIQUETA ECOLÓGICA. LA MATRÍCULA YA IDENTIFICA AL VEHÍCULO

CÓMO FUNCIONA EL SISTEMA

1 Un vehículo circula por la ZBE

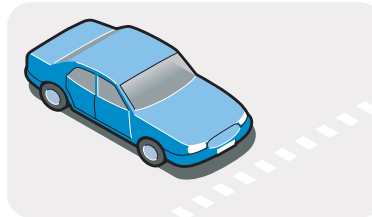

2 Una de las 70 cámaras instaladas de la ciudad controla la matrícula

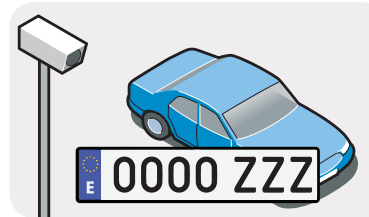

3 Cualquier agente de la policía local también puede consultar la matrícula



4 La matrícula se analiza y compara con el registro de vehículos autorizados

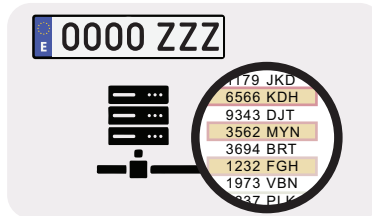

5 Si el vehículo no está en el registro se cursa la sanción

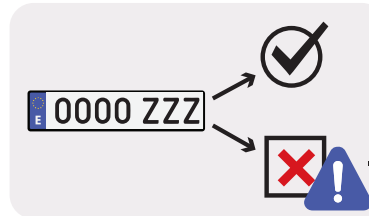

5 El ayuntamiento donde se ha cometido la infracción emite la multa (mínimo 200 €)



EXENCIONES

Se debe solicitar el **alta 15 días antes**



VEHÍCULOS PMR*

VPMR conductores, transporte colectivo y no conductores

*PMR= Personas con movilidad reducida

Tasa propuesta: **GRATIS**

Activación: **Automática**

Vigencia **2 años**



VEHÍCULOS DE SERVICIOS

Vehículos de servicios médicos, servicios funerarios, bomberos, policía y cuerpos y fuerzas de seguridad del Estado

GRATIS

Automática

2 años



AUTORIZACIONES TEMPORALES

Registro para la autorización temporal por diversas tipologías de vehículos (vehículos especiales y autorizaciones para actividades)

Tasa propuesta: **GRATIS**

Activación: **Hasta las 23.59 del día anterior**

Vigencia **De 1 a 30 días**



VEHÍCULOS EXTRANJEROS

Registro para la validación del cumplimiento de los requisitos de los vehículos extranjeros

5 € (Darse de alta)

Hasta las 23.59 del día anterior

• **30 días** si cumplen los requisitos | • **10 días** si no cumplen



AUTORIZACIONES DIARIAS

Selección de 10 días, durante el año, de acceso autorizado a vehículos nacionales que no cumplan los requisitos

(Por definir)

Hasta las 23.59 del día anterior

• **1 día** natural