APUNTES

El próximo curso entran ya en vigor los grados de tres años de duración en las universidades catalanas

La oferta de másteres y posgrados supera los 500 títulos, con novedades y propuestas especializadas

Cada vez más estudios se enfocan desde el primer momento a la internacionalización

Bachelor Degree en Dirección Hotelera y Turística Internacional

Vatel ANDORRA es el 1er grupo mundial de formación en Dirección Hotelera y Turística que reúne todas las condiciones para formarte y abrirte al mundo laboral consiguiendo un reconocimiento internacional.

El Bachelor Degree (título certificado por el estado francés) tiene una duración de 3 años que combina la práctica con la teórica, con profesores altamente cualificados y en activo. Realizarás 14 meses de prácticas en las mejores cadenas hoteleras del mundo.
Una vez terminado el Bachelor degree, tienes un 97% de probabilidades de encontrar trabajo en menos de 6 meses.
Si te gusta viajar, las lenguas y compaginar las prácticas con la teórica: inscríbete en Bachelor en Dirección Hotelera y Turística de 3 años de duración en Vatel ANDORRA.

Las inscripciones ya están abiertas.
Próximamente se realizarán las pruebas de acceso.

V
VATEL
INTERNATIONAL BUSINESS SCHOOL
HOTEL & TOURISM MANAGEMENT

Para más información llama al +376 38 38 66 o bien consulta nuestra web www.vatel.ad

Mayoría femenina. Grupo de alumnos en una clase universitaria.

La oferta de grados se amplía

- Se introduce la nueva modalidad de tres años, con 180 créditos y cuatro estudios a elegir
- Las universidades catalanas incorporan 27 dobles titulaciones y potencian el inglés

Núria Bonet Icart || MONOGRÁFICOS

Con más de 700 grados donde elegir, los estudiantes de las universidades catalanas tienen una oferta cada vez más amplia. Y como principal novedad, durante el curso 2016-2017 se estrenará la modalidad de los grados de tres años, en los cuales los alumnos tendrán que superar 180 créditos. Cada vez existe un mayor abanico de opciones, una mayor especialización y modernización de los contenidos y, junto a ello, una mayor oferta en inglés, puesto que el reto es la internacionalización.

Entre las nuevas titulaciones se cuenta Bioinformatics (Bioinformática), un grado de tres años que organizan conjuntamente la Universitat de Barcelona (UB), la Universitat Politècnica de Catalunya (UPC) y la Universitat Pompeu Fabra (UPF) y que se imparte íntegramente en lengua inglesa en la School of International Studies (ESCI), centro adscrito a la UPF. También cuentan con 180 créditos el grado de tres años de Creación Artística para Videojuegos y Juegos Aplicados, impartido por la Escuela de Nuevas Tecnologías Interactivas (ENTI), adscrita a la UB; así como Global Studies, una carrera que la UPF prevé dar totalmente en inglés durante los dos primeros años.

La Universitat Oberta de Catalunya (UOC) ha introducido en su nueva programación el grado de Diseño y Creación Digitales, el primero de 180 créditos que se podrá cursar *on line*.

DOS GRADOS A LA VEZ. Las universidades catalanas impartirán durante el curso 2016-2017 un total de 27 nuevas dobles titulaciones. Con esta renovada oferta, serán ya más de 170. Las dobles titulaciones permiten cursar dos grados en un periodo de cuatro, cinco o seis años, ya sea combinando los planes de estudios de dos grados desde primero, o bien cursando el primer curso de un grado y añadiéndole a partir de los cursos sucesivos materias de otro grado. En tan solo 70 de estos grados, ofrecen plazas de primero.

Así, durante el próximo curso 2016-2017, la UPF estrena la doble titulación de Traducción e Interpretación junto con Lenguas Aplicadas; y Diseño y Producción de Videojuegos junto con Medios Audiovisuales (impartido en la Escuela Superior Politécnica TecnoCampus). Por su parte, la Universitat Ramon Llull (URL) combina el grado en Fisioterapia con Enfermería, Nutrición Humana y Dietética, y Ciencias de la Actividad Física y del Deporte, todas ellas impartidas en Blanquerna.

En el caso de la Universitat Internacional de Catalunya (UIC), permiten combinar el grado de Derecho con International Studies o con Political Science, grados impartidos conjuntamente con el Iona College de Nova York (el quinto año se cursa en los EEUU). La Universitat de Vic-Universitat Central de Catalunya estrenan la combinacón de Trabajo Social con Educación Social, y la Universitat de Girona, la doble titulación en Turismo y Márketing.

LENGUA INGLESA. El inglés ya es la lengua principal en más de 40 grados impartidos en las universidades catalanas, y la oferta no para de crecer. Además, en una treintena de estudios más, se puede elegir itinerarios en esta lengua y su uso se acerca al 50%. El reto pasa ahora por la internacionalización y por favorecer el intercambio de alumnos extranjeros y el dominio de otras lenguas, además del catalán y castellano.

Los grados universitarios cuenta con entre 180 y 240 créditos ECTS (European Credit Transfer and Accumulation System), que equivalen a un periodo mínimo de estudios de tres o cuatro años. Además, existen grados que por exigencias de la normativa de la Unión Europea son de, por lo menos, 300 créditos ECTS y que, por lo tanto, implican un mayor periodo de tiempo dedicado a los estudios.

Los grados se clasifican según estas ramas de conocimiento: artes y humanidades, ciencias, ciencias de la salud, ciencias sociales y jurídicas, ingeniería y arquitectura. El hecho de pertenecer a una misma rama de conocimiento facilita la movilidad entre estudios. Los planes de estudios de grado contienen, además de las materias básicas, obligatorias y optativas, un trabajo de fin de grado y créditos de prácticas externas.

Son muchas las novedades que ofrecen las universidades de cara al próximo curso y que se adaptan a las nuevas demandas del alumnado, también en los grados convencionales, de cuatro años. Es el caso del grado abierto en Lenguas y Literaturas de la Universitat Autònoma de Barcelona (UAB) que permite combinar asignaturas de dos estudios lingüísticos durante el primer curso, a elegir entre Lengua y Literatura Catalana, Lengua y Literatura Española, Estudios Clásicos y Estudios Franceses. En el caso de la UPC, se incorpora el grado en Ingeniería en Geoinformación y Geomática, sustituyendo el grado en Ingeniería Geomática y Topografía.

EL FUTURO. Actualmente, más de 238.000 jóvenes estudian en el sistema universitario catalán y las cifras citadas por la Generalitat confirman que 7 de cada 10 estudiantes salen satisfechos con la formación recibida. Además, según estos datos, el 84% de titulados logran al finalizar la universidad un trabajo acorde con su nivel de estudios.✶

LAS PAU

La última selectividad

Después de 40 años, la Prueba de Acceso a la Universidad (PAU), conocida popularmente como la selectividad, pasará a la historia. Cerca de 400.000 jóvenes de todo el Estado se presentan a estas pruebas desde el 1 hasta el 16 de junio. Tras finalizar su último curso de bachillerato obtienen, así, una nota de corte que les permite acceder a estudios superiores. En Catalunya, las pruebas serán los próximos 14, 15 y 16 de junio.

Los estudiantes del próximo curso tendrán que superar otra prueba: la reválida de bachillerato, con más asignaturas de las que examinarse obligatoriamente y nuevas vías para subir nota. La prueba actual, que comenzó a aplicarse en el curso 2009-2010, consta de dos fases, una general obligatoria y otra específica voluntaria, que sirve para subir nota.

Un marcado carácter internacional

- UIC Barcelona ofrece dos dobles titulaciones junto con el Iona College de Nueva York
- La universidad tiene una amplia oferta de grados y posgrados, con un potente componente práctico

Víctor Fúser | MONOGRÁFICOS

UIC Barcelona propone una formación universitaria con una clara vocación profesional. El trato personalizado del estudiante se consigue con un máximo de 80 alumnos por clase y con un profesor universitario por cada siete estudiantes. La función del profesorado, más allá de garantizar la necesaria formación académica, está orientada hacia el asesoramiento integral del estudiante en su trayectoria universitaria.

El plan docente contempla un 40% de clases prácticas, con buena parte del profesorado procedente del ámbito profesional, y una estrecha relación entre universidad y empresa a través de los programas de prácticas laborales. El objetivo es dotar al alumnado de todos los conocimientos, habilidades y aptitudes que exige el mercado, sin olvidar una formación en valores fundamentados en el humanismo cristiano.

INGLÉS. En UIC Barcelona, la internacionalización de la universidad es un elemento básico y necesario para el alumnado. En este sentido, hay un 15% de alumnado extranjero en las aulas; se estudia inglés específico para cada titulación y existe un extenso programa de intercambios internacionales.

De hecho, UIC Barcelona presenta dobles titulaciones con un marcado carácter internacional. Con la universidad americana Iona College se ofrece una doble titulación tanto en la Facultad de Ciencias de la Comunicación como en la Facultad de Derecho. En el primer caso, se ofrece al alumno la oportunidad de obtener en cuatro años el Grado en Periodismo y, además, la titulación Bachelor of Arts in Mass Communication (con especialidad en periodismo o relaciones públicas) por el Iona College de Nueva York.

En el segundo caso, se puede obtener mediante la misma fórmula (cuatro años más uno) el grado en Derecho y completar la formación en Ciencias Políticas. Una buena oportunidad para analizar cuestiones globales desde un prisma verdaderamente internacional, potenciando la interculturalidad y fomentando habilidades necesarias para desarrollar una carrera en el mercado globalizado.

La universidad estrena el curso que viene un nuevo programa de movilidad de doble titulación en Arquitectura. Los alumnos de la School of Architecture que cursen el quinto año y un semestre del sexto en la Facultad de Arquitectura de la Universidad de Belgrano se graduarán con dos títulos: el impartido en UIC Barcelona y el de la universidad argentina.

Concentración. Dos alumnas estudian en la biblioteca de UIC Barcelona.

UIC Barcelona también ha llegado a un acuerdo con la Universidad de Berkeley, que permite que estudiantes de la universidad catalana de ciertas titulaciones cursen créditos en la institución californiana durante los meses de verano, y les computen como créditos de su carrera.

POSGRADO. A la oferta de grado que imparte UIC Barcelona se suma una amplia oferta de posgrado que proporciona una formación específica en las distintas áreas de conocimiento. Los programas de posgrado están diseñados para responder a las necesidades de un entorno internacional, globalizado y en continuo cambio. En este sentido, desde la universidad barcelonesa explican que el objetivo de sus títulos de posgrado consiste en dar respuesta a las necesidades de formación profesional en diversas áreas de conocimiento. Por eso, la formación está siempre conectada a la realidad profesional del entorno, y se combina la formación práctica y académica. ✶

Empleabilidad máxima

- Los estudios de grado y los másteres de IQS facilitan el acceso al mercado laboral
- Las ingenierías y el área de gestión son las especialidades de este centro

Darío Reina || MONOGRÁFICOS

Desde su fundación, hace más de 110 años, el centro universitario IQS se ha esforzado para dar respuesta a los nuevos retos que el contexto social, económico e industrial plantea. Es por ello que su propuesta formativa se corresponde con la demanda de perfiles profesionales del mercado y el auge de las industrias emergentes.

En el área de las ingenierías, IQS School of Engineering ofrece estudios oficiales de grado en Química, Ingeniería Química, Farmacia, Biotecnología e Ingeniería en Tecnologías Industriales. Se caracterizan por proporcionar a los estudiantes una sólida base experimental, ya que se dedican un 50% de las horas lectivas a realizar prácticas en los laboratorios de última tecnología con los que la institución está equipada.

En el área de la gestión, ofrece estudios oficiales de grado en Administración y Dirección de Empresas, en los que destaca la dimensión de internacionalización de los alumnos. Además, parte de las asignaturas se imparten en inglés (un grupo de grado se imparte íntegramente en esta lengua).

Atención. Tres alumnos en un laboratorio del centro.

POLIVALENCIA. Los dobles grados de IQS tienen por objetivo dotar a los estudiantes de una sólida formación que combine un perfil técnico polivalente y multidisciplinar con una gran capacidad de dirección. Gracias a las sinergias de las dos escuelas universitarias de IQS –IQS School of Engineering e IQS School of Management–, se han definido itinerarios formativos que permiten al estudiante cursar de manera simultánea los grados en Química, Ingeniería Química, Biotecnología o Ingeniería en Tecnologías Industriales junto con el grado en Administración y Dirección de Empresas. Los estudiantes cuentan así con una excelente preparación técnica a nivel de grado y un alto conocimiento de la gestión y dirección de la empresa. Los dobles grados proporcionan una formación más completa y multiplican las opciones de salidas laborales del alumno al finalizar sus estudios.

ESPECIALIZACIÓN. Los másteres de IQS School of Engineering, desarrollados en los ámbitos de la Química, la Ingeniería Química, la Bioingeniería o la Ingeniería Industrial, destinan más del 50% de las horas lectivas a prácticas de laboratorio. Los alumnos tienen la posibilidad de participar en proyectos con empresas punteras de cada sector, así como de realizar el trabajo final de máster en universidades internacionales con las que IQS colabora.

IQS School of Management ofrece másteres universitarios orientados a desarrollar diferentes aspectos de la gestión y la dirección de empresas. Todos los estudios de IQS School of Management están acreditados por la Association to Advance Collegiate Schools of Business (AACSB) de Estados Unidos y ofrecen prácticas en empresas de reconocido prestigio.

CAPACITACIÓN. Además, dentro de su oferta formativa, IQS ofrece la posibilidad de realizar conjuntamente el Máster en Gestión de Empresas Industriales, ofrecido por IQS School of Management, de forma compatible con los másteres ofrecidos por IQS School of Engineering.

De esta manera, se complementa la base científica de los estudiantes con una formación orientada hacia el *management*, y los capacita para desarrollar otras funciones propias de perfiles directivos.

Entre otras, los estudiantes desarrollan la capacidad de diseñar, generar y comercializar nuevos productos, la comercialización de los ya existentes, o la capacidad de optimizar los procesos de producción y de mejorar las estrategias de actuación. En una segunda fase, favorece las posibilidades de asumir la dirección de una de las áreas funcionales de la empresa a la que se incorporen.✶

MÁS PUNTOS

Los dobles grados multiplican las opciones del alumno de hallar una salida laboral

Cómo manejar grandes volúmenes de datos

La ETSE estrena el grado de Ingeniería de Sistemas y Servicios de Telecomunicaciones

Darío Reina || MONOGRÁFICOS

Los sistemas de telecomunicaciones y los servicios telemáticos se han convertido en la base de la mayoría de procesos de gestión de información, industriales o incluso sociales. Millones de usuarios utilizan activamente los dispositivos móviles y utilizan aplicaciones web. La recolección de datos a gran escala, el análisis y la utilización que hacen personas, empresas e instituciones conlleva el desarrollo de estructuras eficientes y seguras de sensores, distribución de la información, almacenamiento y acceso. Las iniciativas actuales y futuras en torno a las ciudades inteligentes y los servicios de valor añadido presentan un escenario donde será indispensable el abastecimiento de soluciones que, de una forma eficaz y sólida, puedan manejar datos provenientes de diferentes entornos, de diferentes propietarios, etcétera. La evolución de titulaciones clásicas como la ingeniería de telecomunicaciones y la telemática hacia estos nuevos y prometedores ámbitos ha dado lugar a la nueva titulación que, a partir del curso 2016-2017 impartirá la ETSE, la Escola Tècnica Superior d'Enginyeria-Universitat Rovira i Virgili.

El objetivo general del grado de Ingeniería de Sistemas y Servicios de Telecomunicaciones es formar profesionales capaces de diseñar, analizar, proyectar, construir, verificar y mantener sistemas y equipos relacionados con la transmisión de información y telecomunicaciones, especializándose en la sensorización avanzada e inteligente, las infraestructuras avanzadas de telecomunicaciones y la construcción de servicios basados en la web. La titulación gira en torno a dos especialidades: la infraestructura de red y la sensorización de los entornos inteligentes (sistemas de telecomunicación) y la implementación de servicios sobre estas infraestructuras (telemática). Ambas especialidades consideran también los dispositivos móviles como una pieza clave de los sistemas con sensores avanzados, tales como edificios inteligentes y ciudades inteligentes.✶

Edificio. Fachada de la ETSE-Universitat Rovira i Virgili.

Universidad. Estudiantes en el campus.

VIC, CIUDAD AMIGABLE

Un modelo para la vida y el estudio universitario

María Torres || MONOGRÁFICOS

Vic cuenta con unas características que definen su personalidad única: es una ciudad a la medida humana, dinámica, acogedora, segura y bien comunicada que ofrece un óptimo espacio para el estudio y la vida universitaria. A 70 kilómetros de Barcelona, se halla lo suficientemente cerca para aprovechar las ventajas de una gran metrópoli europea y bastante distante si lo que se busca es una disposición de ánimo más reposada y centrada en el estudio y la investigación. Vic ofrece a los estudiantes un rico patrimonio arquitectónico y un entorno urbano de calidad.

Los ambientes universitarios característicos de Europa se encuentran habitualmente en ciudades pequeñas, y este es el modelo que Vic representa en Catalunya. Una ciudad de 42.000 habitantes, con un campus universitario de 5.000 estudiantes, bien comunicada con el resto de Catalunya, y con una buena calidad de vida.

Vic ofrece óptimas posibilidades de alojamiento con sus cuatro residencias, una de ellas específicamente universitaria junto al campus. Además, la bolsa de vivienda de la universidad asesora sobre otras opciones disponibles.

La vida cultural y artística de la ciudad es bien conocida y ofrece infraestructuras como el magnífico complejo teatral y musical de la Atlántida (sede también del Conservatorio de Vic).

Para conferencias y exposiciones cuenta con el Centro de Artes Contemporáneas, la Alberguería o el Templo Romano, además de las galerías privadas. Cuenta con seis centros cívicos además del Museo Episcopal, de referencia internacional en arte románico y gótico, y la misma catedral como gran museo de Sert, entre otros centros como el Archivo y Biblioteca Episcopal. En el ámbito deportivo, los estudiantes pueden practicar la mayoría de actividades en las instalaciones de los clubes deportivos, gracias a los acuerdos establecidos con la universidad.✶

Soy IQS. Somos IQS.

GRADOS

- Química
- Ingeniería Química
- Ingeniería en Tecnologías Industriales
- Biotecnología
- Farmacia
- Administración y Dirección de Empresas

DOBLES GRADOS

- Química y ADE
- Ingeniería Química y ADE
- Química e Ingeniería Química
- Ingeniería en Tecnologías Industriales y ADE
- Biotecnología y ADE

MÁSTERES OFICIALES

- Química Analítica
- Química Farmacéutica
- Ciencia e Ingeniería de Materiales
- Ingeniería Química
- Bioingeniería
- Ingeniería Industrial
- Global Entrepreneurial Management
- International Marketing & Sales Management / International Marketing in a Digital Environment
- Auditoría y Control de Gestión
- Análisis de Inversiones y Banca / Gestión Patrimonial y Financiera
- Gestión de Empresas Industriales

/// SESIONES INFORMATIVAS

GRADOS: 21 DE JUNIO a las 19.00 h
MÁSTERES: 20 DE JUNIO a las 18.30 h

LUGAR: Sala Multimedia IQS
Vía Augusta, 390 · 08017 · Barcelona

Se ruega confirmar asistencia en:
comunicacioniqs@iqs.edu / T. 932 672 020

ABET | Engineering Accreditation Commission

Estudios de Ingeniería Química e Ingeniería Industrial, acreditados por la *Engineering Accreditation Commision of ABET*

AACSB ACCREDITED

Todos los estudios de IQS School of Management están acreditados por AACSB (Association to Advance Collegiate Schools of Business, USA)

IQS
PERSONA CIENCIA EMPRESA
UNIVERSITAT RAMON LLULL

IQS - Vía Augusta, 390 08017 Barcelona ı T 932 672 020 ı **www.iqs.edu**

IED BARCELONA

Apuesta por la innovación y la emprendeduría

La creatividad es un valor en alza en el seno de pequeñas y grandes empresas

D. R. | MONOGRÁFICOS

El diseño es un impulso generador para la innovación, la creación de nuevas ideas, productos o servicios, y ha demostrado ser una herramienta eficaz por su capacidad de integrar los modelos de negocio con los sistemas sociales y ofrecer soluciones a los problemas colectivos.

El IED Barcelona Escuela Superior de Diseño va un paso adelante y piensa en cuáles son las necesidades de las compañías actuales, siguiendo una metodología innovadora que genere posibles escenarios reales, creando cadenas de valor alternativas. **"La educación debe ser entendida como un espacio de experiencias de aprendizaje, que funcione como un laboratorio de innovación transversal con la vocación de formar a las futuras generaciones de diseñadores",** dicen desde el centro.

Cada vez hay más empresas que requieren perfiles creativos y a la vez estratégicos para trabajar en los departamentos de innovación de grandes y pequeñas marcas, así como más jóvenes sueñan con crear sus propias empresas o *start-ups*. Con relación a este sector, el IED ofrece el diploma de tres años en Business Design, el máster en Design Management, el máster en Innovation Strategies and Entrepreneurship o el posgrado intensivo en Design for Innovation Strategy, entre otros.

CIUDADES INTELIGENTES. Otro ámbito donde la innovación tiene un papel decisivo es el desarrollo de productos y servicios para ciudades inteligentes. Por ello, la escuela ha creado el posgrado en Smart City Design, donde los alumnos aprenden a diseñar la parte digital de las ciudades, especialmente en lo que atañe a espacios públicos y comerciales, sistemas de navegación o zonas verdes. Por otro lado, el máster en Interactive Apps Design permite aprender a diseñar interfaces para terminales móviles, centradas en *Big Data.*

Piezas de colores. Estudiantes de Dirección del IED Barcelona utilizan la metodología Lego Serious Play.

➤ El centro está especializado en varios ámbitos, como comunicación visual o diseño

Especializado en las disciplinas del diseño, la moda, la comunicación visual y la dirección de empresas creativas, el IED Barcelona ofrece títulos superiores en Diseño de Producto, Interiores, Moda y Gráfico, además de los Bachelors of Arts (*Honours*) otorgados por la Universidad de Westminster, los Diplomas IED, los másteres, los posgrados, los cursos de formación continua y los cursos de verano.✶

CEV / 40º aniversario

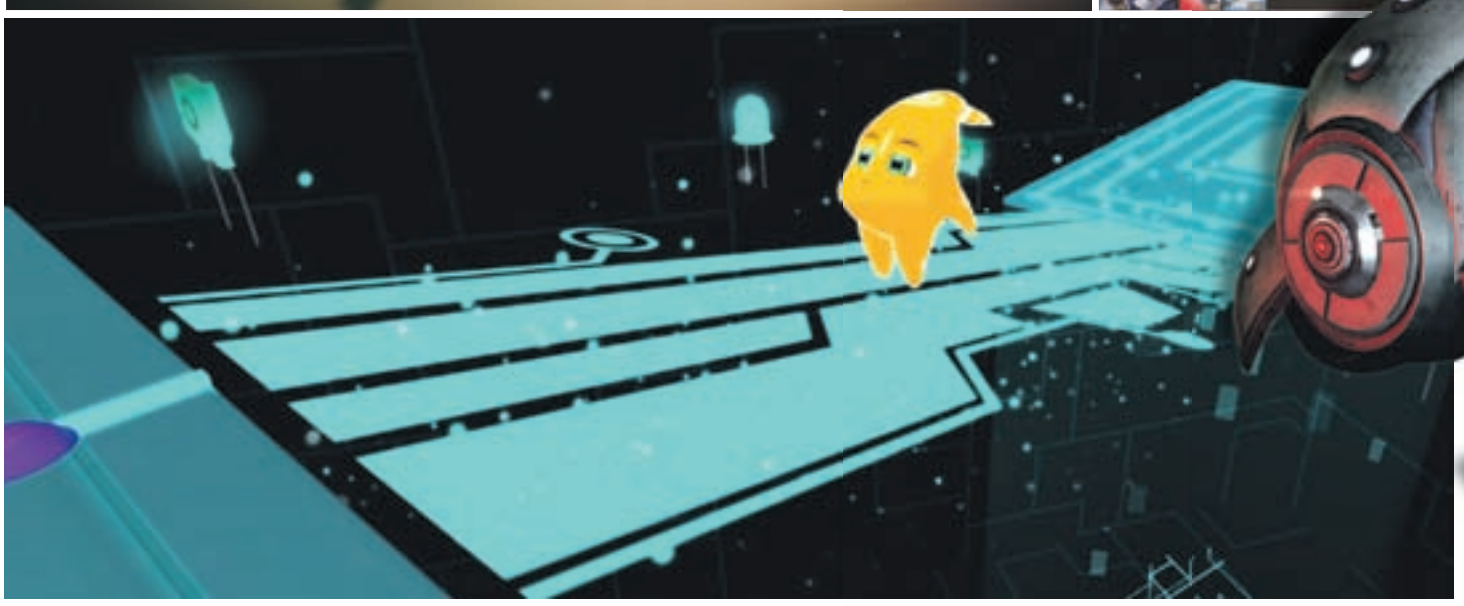

Ejemplos de videojuegos y animaciones 3D realizados por los alumnos del CEV, Centre de Comunicació, Imatge i So de Barcelona.

CEV
CEV Centre de Comunicació, Imatge i So

40 Años de Experiencia

Formación especializada en videojuegos y animación digital

El Centre de Comunicació, Imatge i So cumple este año cuatro décadas formando profesionales

CEV, Centre de Comunicació, Imatge i So, es un centro autorizado por la Conselleria d'Ensenyament y el Consorci d'Educació de Barcelona para impartir ciclos formativos de grado superior y que este año está celebrando su 40º aniversario. Este proyecto académico, que nació en 1975 como Centro de Enseñanza de la Imagen (CEI), se dedicaba en un principio a la enseñanza profesional de Fotografía y Cine. Con el paso de los años y los cambios tecnológicos la institución ha ampliado su ámbito de actuación hasta cubrir todas las especialidades de Comunicación, Imagen y Sonido. Dispone de un centro en Madrid (en la calle de Gaztambide, 65), y otro en Barcelona (Alpens, 19) especializado en 3D (animación, videojuegos y VFX).

En su centro de Barcelona ofrece formación especializada en el área de los videojuegos, animación digital 2D y 3D y programación. **"Ponemos a disposición de nuestros alumnos la tecnología más avanzada y puntera, acercándonos el máximo posible a la realidad profesional y garantizando prácticas laborales en las mejores empresas del sector, a nivel nacional e internacional",** apuntan desde CEV (www.cevbarcelona.com).

Las titulaciones oficiales de Técnico Superior en Animación 3D, Juegos y Entornos Interactivos y HND in Creative Media Production, así como los cursos de formación especializada (másteres profesionales, Bachelor BA, cursos profesionales, cursos de especialización y cursos intensivos de verano) garantizan a los alumnos una formación con validez internacional y la mejor progresión académica a los grados universitarios, tanto nacionales como internacionales. **"Nuestro equipo docente de CEV está integrado por profesionales en activo que combinan su actividad profesional con su vocación didáctica. Ello garantiza que la enseñanza impartida esté siempre en sintonía con los últimos avances tecnológicos y creativos del sector",** remarcan.

CEV imparte una doble titulación internacional HND, título británico con progresión universitaria

Pone al alcance del alumno la última tecnología y le acerca al máximo a la realidad del mercado laboral

OFERTA FORMATIVA. El curso de Técnico Superior en Animaciones 3D, Juegos y Entornos Interactivos aborda las tecnologías más avanzadas de la Animación 3D. Su objetivo principal es formar al alumno para que se desarrolle profesionalmente en las diversas áreas que abordan los videojuegos, la animación 2D y 3D, los efectos visuales, la posproducción y la programación. Los alumnos realizan prácticas obligatorias en empresas y al finalizar el curso –explican– **"un alto porcentaje logra ubicarse en un puesto de trabajo dentro del sector. Algunas empresas donde trabajan los alumnos son Pixel Cream, Kerad Games, Ubisoft Barcelona, entre otras".**

CEV imparte una doble titulación internacional, el Higher National Diploma (HND), título británico que permite la progresión universitaria al grado de los alumnos de la escuela en más de 600 universidades de todo el mundo.

También destacan los cursos intensivos de verano, dirigidos a alumnos a partir de 14 años que quieran iniciarse en las diferentes áreas del 2D, 3D y las tecnologías digitales. La convocatoria empieza el 4 de julio y las matrículas están abiertas. Otra opción disponible en CEV son los cursos profesionales. Estos se desarrollan en varias convocatorias a lo largo de todo el año y van dirigidos a personas mayores de 18 años que quieran completar su profesión o formación en alguna de las áreas del arte gráfico 2D o 3D.

PRESENTAR LOS PROYECTOS. Como cada año, al acabar el curso, CEV organiza una presentación de los proyectos finales para que los alumnos puedan mostrar todo lo aprendido y el trabajo y esfuerzo realizado en el centro durante todo el año. En esta ocasión se gradúa la promoción del curso 2014-2016, el próximo 17 de junio en el CaixaFòrum Barcelona.✶

Estudios en clave de futuro

- Blanquerna-URL permite simultanear los grados de Salud y Ciencias del Deporte
- El centro tiene 1.934 convenios de prácticas firmados con empresas e instituciones

D. R. | MONOGRÁFICOS

En Blanquerna, una institución con 70 años de historia y uno de los miembros fundadores de la Universitat Ramon Llull, el estudiante se sitúa en el centro de la actividad educativa. Es alguien activo, que investiga, piensa, razona, lee, escribe y se comunica con la ayuda y guía de sus profesores y tutores". Así es como describen desde el centro a sus alumnos. La personalización de la enseñanza se traduce, entre otras cosas, en los seminarios, una actividad en pequeños grupos con tutor, donde se trabaja en equipo la profesión, se reflexiona y se conecta teoría y praxis.

La institución ofrece una formación integral universitaria con una serie de valores que beben de su inspiración humanista cristiana, siempre abierta y respetuosa hacia todas las creencias y convicciones.

La evaluación es siempre continua y se basa en la resolución de retos y situaciones reales muy cercanas a las que se deberán encarar posteriormente en el escenario profesional y la vida real. Todos los estudiantes deben realizar prácticas obligatorias, grantizadas, tutorizadas y evaluadas en las principales empresas e instituciones de cada uno de los sectores (Blanquerna tiene 1.934 convenios de prácticas con instituciones y empresas).

Trabajo a medida de cada uno. Varios alumnos en el Aula del s. XXI de Blanquerna.

SIMULTANEIDAD. Blanquerna-URL es actualmente la primera universidad en Catalunya que ofrece la posibilidad de simultanear los grados en Ciencias de la Actividad Física y del Deporte (CAFE), Fisioterapia, Nutrición y Dietética o Enfermería. Así, al finalizar la primera carrera, el estudiante obtiene el título oficial que le permite inserirse en el mundo laboral mientras acaba de cursar la segunda titulación. Esta es la principal diferencia entre simultanear estudios y la doble titulación: esta última tiene un único plan de estudios que se va cursando a lo largo de cinco o seis años académicos y, hasta que no se concluye todo el itinerario, no se obtiene la titulación oficial.

La simultaneidad no comienza en el primer curso, sino que el estudiante inicia un grado (que cursará según el plan de estudios establecido en cuatro años académicos) y, a partir del segundo o tercer año (en función del grado escogido), puede comenzar a cursar la segunda titulación de forma simultánea.

SEGUNDAS TITULACIONES. Por otro lado, Blanquerna URL ofrece también la posibilidad de cursar una segunda titulación, como en el caso de los grados en Comunicación Audiovisual, Periodismo y Comunicación Corporativa, Publicidad, Relaciones Públicas y Márketing. Esto quiere decir que, una vez obtenido el título de un grado, se puede cursar, en un año más, una segunda titulación. También se puede realizar en el caso de Educación Infantil y Educación Primaria; o con el grado de Relaciones Internacionales y cualquiera de los estudios del área de Comunicación.

OTROS ESTUDIOS. Blanquerna ofrece el curso que viene 25 másteres universitarios, 14 másteres URL, 4 doctorados y más de 40 diplomas de especialización y títulos de experto. La mayoría de los másteres están dirigidos por prestigiosos profesionales, profesores e investigadores, profesionales expertos en activo, tienen prácticas obligatorias y cuentan con el apoyo empresarial e institucional.✶

LA OFERTA

El próximo curso imparte 25 másteres universitarios, más 14 másteres URL y 4 doctorados

INNOVACIÓN

Un avance de cómo serán las aulas

Coincidiendo con la Fourth Biennal International Conference sobre innovación en la educación en un contexto global, que tuvo lugar el pasado mes de abril en Barcelona, la facultad de Psicología, Ciencias de la Educación y del Deporte presentó el Aula del siglo XXI, un nuevo espacio innovador que permitirá experimentar nuevas formas de aprendizaje.

El proyecto es fruto de un trabajo de equipo entre especialistas de la facultad, el doctor Paul Resta (catedrático de la Universidad de Texas y referente mundial en tecnologías de la educación y su aplicación en clase) y la empresa norteamericna Steelcase, experta en la creación de Active Learning Centers (centros de aprendizaje activo).

Se trata de un proyecto único en España que cambia totalmente el concepto de clase tradicional y que introduce cambios tanto en el mobiliario, como en la tecnología y el concepto de base, al tiempo que aporta flexibilidad para poder crear espacios de todo tipo: clases magistrales, grupos reducidos, trabajos individuales o espacios diferentes dentro del mismo aula.

El decano de la facultad, el doctor Josep Gallifa, explica sus ventajas: "Es un espacio que nos permitirá ir experimentando para ir progresivamente definiendo cómo han de ser los espacios de aprendizaje universitario en el futuro". Y no solo desde el punto de vista de la tecnología, sino también del trabajo cooperativo y del diálogo.

L'INICI D'UN GRAN FUTUR

UVIC UNIVERSITAT DE VIC UNIVERSITAT CENTRAL DE CATALUNYA

GRAUS UNIVERSITARIS

BIOCIÈNCIES
• Biologia
• Biotecnologia
• Ciències Ambientals / Biologia

COMUNICACIÓ
• Comunicació Audiovisual
• Periodisme
• Publicitat i Relacions Públiques

EDUCACIÓ
• Mestre d'Educació Infantil / Mestre d'Educació Primària (menció en Llengua Anglesa)
• Educació Social
• Mestre d'Educació Infantil
• Mestre d'Educació Primària

ESPORT
• Ciències de l'Activitat Física i de l'Esport

ENGINYERIES
• Enginyeria Biomèdica
• Enginyeria en Tecnologies Industrials
• Enginyeria Mecatrònica
• Multimèdia

EMPRESA (VIC I GRANOLLERS)
• Administració i Direcció d'Empreses
• Màrqueting i Comunicació Empresarial

LLENGÜES I TRADUCCIÓ
• Traducció, Interpretació i Llengües Aplicades

SALUT
• Fisioteràpia
• Infermeria
• Nutrició Humana i Dietética
• Psicologia
• Teràpia Ocupacional
• Treball Social

CICLES FORMATIUS DE GRAU SUPERIOR

TEKNÒS (VIC I GRANOLLERS)
• Animacions 3D, Joc i Entorns Interactius (Vic)
• Desenvolupament d'Aplicacions Multiplataforma (Vic)
• Màrqueting i Publicitat* (Granollers)
*Pendent d'Aprovació

KREAS (OLOT)
• Processos i Qualitat en la Indústria Alimentària

Un novedoso enfoque formativo

- La UPF Barcelona School of Management apuesta por una visión amplia de la dirección de empresas
- El objetivo es formar profesionales polivalentes, multidisciplinares y con capacidad resolutiva

V. F. | MONOGRÁFICOS

La UPF Barcelona School of Management no es una escuela de negocios tradicional. Imparte másteres universitarios y propios, *executive masters*, *masters of science* y posgrados especializados, todos ellos dirigidos por el equipo docente de la Universitat Pompeu Fabra y por profesionales de empresas líder y autoridades públicas.

Sin embargo, su oferta de programas sorprende por ser más amplia y diversa de lo que es habitual en una escuela de *management*. Desde Administración y Dirección de Empresas, Contabilidad y Finanzas o Márketing y Comunicación a Edición, Gestión Pública, Ciencias de la Salud, Videojuegos, Animación o Creación Literaria. Un hecho que la UPF Barcelona School of Management ha convertido en un valor a través de su apuesta por la interconexión de las diferentes disciplinas y por su visión de las tareas directivas. **"Entendemos el *management* como un recurso esencial en el desarrollo de cualquier profesión, no solo vinculado al mundo de la empresa o en las funciones directivas",** explica Daniel Serra, decano de la escuela.

En este sentido, Serra señala que el mercado demanda perfiles profesionales más polivalentes: **"La organización jerárquica está siendo sustituida por un enfoque más horizontal y requiere profesionales más multidisciplinares con capacidad de ser resolutivos, con pensamiento crítico, aptitudes para tomar decisiones fundamentadas, visión transversal, competencias en comunicación oral y escrita y de responsabilidad social en su actuación profesional".** Es por eso que materias como Análisis de Datos, *Storytelling* y Ética y Sostenibilidad se imparten en todos los másteres y posgrados de la UPF Barcelona School of Management. **"Forma parte de nuestro ADN como escuela",** recalca.

El alumno trabaja en un proyecto propio supervisado por un mentor

PERSONALIZACIÓN. Conscientes de estar viviendo un tiempo de cambios profundos y de nuevas tendencias educativas, económicas y sociales, la UPF Barcelona School of Management está trabajando también en una propuesta educativa diferenciada con un aprendizaje basado en proyecto y mentor, adaptable a las necesidades de cada estudiante. Cada alumno trabaja en un proyecto personal que se define en el inicio del curso bajo la supervisión de un mentor académico y que le ayuda a identificar los conocimientos clave que debe adquirir durante el curso.

"Los que deciden el proyecto y van avanzando en la adquisición de nuevos conocimientos son los propios alumnos. Lo que se pretende es que los estudiantes puedan alcanzar el máximo desarrollo de sus capacidades, formen su propio criterio, y puedan tomar sus decisiones de forma libre y responsable", comenta Daniel Serra. Este modelo defiende el *learning by doing* (aprender haciendo) con un asesoramiento individualizado como método que permite al alumno terminar el programa no solo con mayores aptitudes y conocimientos sino con la experiencia de haber gestionado y realizado un proyecto real de principio a fin. Y todo ello con el aval del equipo docente de la Universitat Pompeu Fabra y los principales expertos y profesionales de cada sector.✶

Nuevo concepto. Fachada principal de la UPF Barcelona School of Management, en el centro de la ciudad.

upf. Universitat Pompeu Fabra Barcelona

barcelona school of management

LA FORMACIÓN ACTUAL PARA EL MANAGEMENT DE HOY

UPF Barcelona School of Management, una manera más actual, abierta y realista de entender el Management:

Administración y Dirección de Empresas
Comunicación, Periodismo y Traducción
Contabilidad y Finanzas
Creatividad y Tecnología
Derecho, Política y Gestión Pública
Economía, Gestión y Ciencias de la Salud
Marketing y Branding
Recursos Humanos

Infórmate en: www.barcelonaschoolofmanagement.upf.edu

Diversas nacionalidades. Estudiantes de máster en Esade Sant Cugat.

Catalunya oferta cerca de 500 másteres y posgrados

- Las universidades catalanas actualizan su catálogo e incorporan nuevos estudios
- Una especialización en Medicina Tradicional China, entre las novedades

Núria Bonet | MONOGRÁFICOS

Escoger bien un posgrado o máster es la clave para acertar. De unos estudios de tercer ciclo, lo que se espera es seguir formándose y obtener, de esta forma, una mejor capacitación para lograr hacerse un hueco en un mundo laboral extremadamente competitivo. Y en Catalunya, el estudiante puede escoger entre una amplia oferta de cerca de 500 másteres y posgrados que cada año incorporan novedades para adaptarse mejor a las exigencias actuales.

Másteres y posgrados son estudios universitarios oficiales que se orientan hacia la especialización académica o profesional, en la mayoría de los casos, pero también cara a promover la iniciación en la investigación. Para obtener el título de máster univesitario es necesario superar entre 60 y 120 créditos ECTS, que equivalen a uno o dos años académicos.

NUEVOS RETOS. Los estudios de máster y posgrado están adscritos a diferentes ramas, según sean artes y humanidades, ciencias, ciencias de la salud, ciencias sociales y jurídicas e ingeniería y arquitectura. En todos estos casos, cada vez está más presente el reto de la internacionalización, que pasa por una mayor presencia y dominio de la lengua inglesa y por facilitar una mayor movilidad de los estudiantes.

En algunos casos la formación de máster se convierte en un elemento imprescindible para poder ejercer una profesión regulada, por ejemplo en el caso de abogados; profesores de educación secundaria, bachillerato y escuelas de idiomas; e ingenieros industriales o de telecomunicaciones, entre otros.

INNOVACIÓN EN SALUD. Entre las novedades del próximo curso 2016-2017 destaca el de Medicina Tradicional China, que impartirán de forma compartida la Universitat de Barcelona (UB) y la Universitat Pompeu Fabra (UPF), con la colaboración de la Universidad de Medicina Tradicional China de Pekín. Orientado a graduados en medicina occidental, se impartirá en inglés y las prácticas finales se tendrán que realizar en hospitales de Pekín.

También relacionado con el ámbito de la salud, se estrena el máster Erasmus Mundus en Educación Internacional en Vacunas. Coordinado por la Université Claude Bernard Lyon 1, en colaboración con la Universitat Autònoma de Barcelona (UAB), la UB, la Universiteit Antwerpen y la Université Jean Monnet Saint-Etienne, cuenta con más de 50 centros y empresas relacionadas con la investigación, desarrollo y fabricación de vacunas, donde los estudiantes podrán hacer sus prácticas obligatorias.

Por otra parte, pero siguiendo con las novedades destacadas para el próximo curso, el Máster en Gestión Deportiva (Sport Management) que ya impartía el Johan Cruyff Institute pasa a ser oficial bajo el amparo de la UAB. Impartido en inglés, estará vinculado a la facultad de Economía y Empresa.

BECAS Y AYUDAS. El precio de un programa de formación de posgrado puede oscilar entre los 1.500 y los 60.000 euros. Este coste depende del centro, del ámbito de estudio o de su duración. En el caso de los másteres oficiales de las universidades públicas, el precio viene fijado por decreto y oscila entre los 40 y 60 euros el crédito. En ambos casos, existe un amplio abanico de becas y ayudas a las que acogerse para financiarlos.✶

EL TERCER CICLO

- **Para obtener un máster universitario es necesario superar entre 60 y 120 créditos ECTS**
- **Este es un elemento imprescindible para ejercer una profesión regulada**

JOSEP **PALLARÈS**

DIRECTOR GENERAL D'UNIVERSITATS

"A lo largo de la vida, uno no debe dejar de formarse"

Pallarès recomienda que el máster elegido motive

N. B. | MONOGRÁFICOS

Qué consejo clave daría a la hora de escoger un máster o posgrado?

-A la hora de elegir un máster debe existir una combinación de dos elementos: que sean unos estudios motivadores para quien los cursa, que le gusten y, a la vez, combinarlo con las expectativas de lo que le aportará. Que realmente te guste el tema y te abra una puerta.

-¿Cuál es el perfil indicado para hacer un máster o posgrado?

-Actualmente se ofertan unos 500 másteres y posgrados, así que la oferta es muy amplia y esto hace que cualquier perfil pueda entrar. Obviamente, la situación personal interfiere en la elección. Hay quien lo ve como una forma de completar sus estudios una vez finalizado el grado y hay quien ya está trabajando y lo ve como una oportunidad de mejora.

-¿Cuándo es el momento apropiado para animarse a hacerlo?

-Dependerá de cada cual. Lo que está claro es que a lo largo de la vida uno no debe dejar de formarse. El conocimiento evoluciona de forma tan rápida...

-¿Qué les diría a los que el gasto económico que supone cursar un máster o posgrado les echa atrás?

-No debería ser un motivo para echarse atrás. Estamos trabajando, pese a las condiciones económicas negativas de los últimos años, para que ninguna persona con la voluntad de completar su formación deje de hacerlo por motivos económicos. Actualmente hay suficientes ayudas para no echarse atrás.

-Han incrementado las ayudas y las becas pero parece que todavía queda mucho por hacer.

-No tenemos la transferencia de competencias por parte del Gobierno de España, pese a que existen sentencias del Tribunal Constitucional que obligan a ello. Es necesario un plan integral de becas. Esto es lo que nos gustaría hacer si tuviéramos transferida la competencia.

-Siempre se había dicho que cuanto mayor formación se tiene, mejor empleo se obtiene. ¿Sigue siendo así?

-Con los datos que tenemos, la incidencia del paro entre las personas sin estudios es de cerca de un 17%, mientras que se reduce al 8% entre las personas que han cursado un máster y es todavía menor entre los doctorados. Se demuestra que a mayor nivel de formación, hay un mayor nivel de inserción laboral.✶

FACULTAT DE PSICOLOGIA, CIÈNCIES DE L'EDUCACIÓ I DE L'ESPORT

Graus en:

- Psicologia
- Educació Infantil
- Educació Primària
- Logopèdia
- Ciències de l'Activitat Física i de l'Esport

Màsters universitaris:

- Psicologia General Sanitària
- Psicologia del Treball, Organitzacions i Recursos Humans
- Psicopedagogia
- Psicologia de l'Educació
- Atenció a la Diversitat i Educació Inclusiva
- Formació del Professorat d'ESO i Batxillerat, FP i Ensenyament d'Idiomes
- Lideratge de la Innovació Pedagògica i Direcció de Centres Educatius
- Ensenyament i Aprenentatge de l'Anglès a l'Educació Infantil i l'Educació Primària
- Pedagogia Musical de 0 a 12 anys
- Educació Física i Psicomotricitat de 0 a 12 anys
- Gestió d'Organitzacions i Projectes Esportius (*Sports Management*)
- Entrenament Esportiu, Activitat Física i Salut
- Trastorns de la Comunicació i del Llenguatge

Vine a la conferència informativa sobre els graus
Dijous 30 de juny, a les 19h

c. Cister, 34. 08022 Barcelona
93 253 30 06
sioefpcee@blanquerna.edu

FACULTAT DE CIÈNCIES DE LA SALUT

Graus en:

- Infermeria
- Fisioteràpia
- Nutrició Humana i Dietètica
- Farmàcia

Màsters universitaris:

- Activitat Física Terapèutica per a Persones amb Patologia Crònica, Envelliment o Discapacitat

Vine a la conferència informativa sobre els graus
Dissabte 2 juliol, a les 10.30h

c. Padilla, 326. 08025 Barcelona
93 253 31 27
bsalutsioeinfor@blanquerna.edu

FACULTAT DE COMUNICACIÓ I RELACIONS INTERNACIONALS

Graus en:

- Comunicació Audiovisual
- Periodisme i Comunicació Corporativa
- Publicitat, Relacions Públiques i Màrqueting
- Relacions Internacionals

Màsters universitaris:

- Direcció d'Art en Publicitat
- Periodisme Avançat. Reporterisme
- Estratègia i Creativitat Publicitàries
- Ficció en Cinema i Televisió. Producció, Guió i Realització
- Comunicació Política i Social
- Producció i Comunicació Cultural

Vine a la conferència informativa sobre els graus
Dijous 30 de juny, a les 19h

c. Valldonzella 12. 08001 Barcelona
93 253 31 42 | 93 253 31 08
infofcc@blanquerna.edu

Blanquerna
UNIVERSITAT RAMON LLULL

bonfutur.com

Consulteu tota l'oferta de cursos de postgrau i doctorat al web ***www.blanquerna.edu***

ACCIÓ SOCIAL I SOLIDARITAT
MÀSTERS I POSTGRAUS

CURS 2016/ 2017

DIRECCIÓ I GESTIÓ EN SERVEIS SOCIALS

- Màster universitari en direcció, gestió i intervenció en serveis socials
- Expert universitari en direcció estratègica d'organitzacions no lucratives
- Expert universitari en direcció i gestió de recursos humans en les organitzacions no lucratives*

INFÀNCIA, ADOLESCÈNCIA I FAMÍLIA

- Màster universitari en models i estratègies d'acció social i educativa en la infància i l'adolescència
- Diploma d'especialització en intervenció socioeducativa amb la infància i l'adolescència
- Expert universitari en estratègies innovadores d'intervenció amb infants i adolescents
- Expert universitari en intervenció en els nous contextos socials i educatius amb la infància

ACCIÓ SOCIAL I COMUNITÀRIA

- Màster en desenvolupament, cooperació i acció comunitària
- Diploma d'especialització universitària en orientació i inserció laboral*
- Expert universitari en orientació i inserció laboral bàsica*
- Expert universitari en intervenció en l'àmbit de la inserció laboral*

COMPETÈNCIES SOCIALS EN L'ACCIÓ SOCIAL

- Màster en counselling
- Diploma d'especialització universitària en counselling
- Diploma d'especialització universitària en intervenció psicosocial en emergències i situacions de fort impacte emocional*
- Expert universitari en coaching en l'àmbit socioeducatiu
- Expert universitari en acompanyament sistèmic i estratègic en contextos socials i educatius*
- Expert universitari en ètica aplicada en acció social i psicoeducativa*

ENVELLIMENT ACTIU I LONGEVITAT

- Diploma d'especialització universitària en gestió de residències i altres serveis per a gent gran
- Diploma d'especialització universitària en intervenció socioeducativa per a gent gran

VINE I T'INFORMEM PERSONALMENT

93 415 25 51 / infofacultat@peretarres.org

SESSIONS INFORMATIVES

20 h > 9 de juny / 7 de juliol / 15 de setembre
11 h > 8 d'octubre

FUNDACIÓ PERE TARRÉS
UNIVERSITAT RAMON LLULL

FACULTAT D'EDUCACIÓ SOCIAL I TREBALL SOCIAL

* Curs en procés d'aprovació URL

UNIVERSIDAD DE BARCELONA

Más de 140 másteres universitarios

Formación avanzada que favorece la especialización académica o profesional

María Torres | MONOGRÁFICOS

La Universidad de Barcelona (UB) organiza para el próximo curso 2016-2017 más de 140 másteres universitarios oficiales, una formación avanzada que permitirá a los alumnos interesados obtener una especialización académica o profesional. Esta oferta se configura también como el primer paso para iniciarse en la investigación y supone el protocolo previo para acceder al doctorado.

Para el presente curso se cuenta con másteres que abarcan numerosas temáticas y que se organizan en cinco ámbitos de conocimiento: artes y humanidades, educación, experimentales e ingenierías, salud, y ciencias sociales.

Los interesados tienen a su disposición toda la información necesaria en la web ub.edu/masteresoficiales, que ofrece la ventaja de realizar directamente la preinscripción *on line,* el primer paso para la matriculación en estos estudios.

Los nuevos programas de máster tienen una carga lectiva que comprenden entre un mínimo de 60 y un máximo de 120 créditos ECTS (equivalente a una duración entre uno y dos cursos académicos). Todos ellos están adaptados al Espacio Europeo de Educación Superior (EEES) y, por tanto, están reconocidos formalmente tanto en España como en el resto de países europeos.

BECAS Y SALIDAS. Una buena noticia para los interesados es que para la realización de los másteres oficiales, se puede solicitar la beca general del Ministerio de Educación, Cultura y Deporte que cubre, entre otros gastos, el importe del precio de los créditos matriculados por primera vez. Además, la Universidad de Barcelona cuenta con un programa de ayudas propio, el bkUB, dirigido tanto a alumnos de grado como de másteres oficiales.

Servicios al alumnado. La UB cuenta con una importante red de bibliotecas en sus diferentes campus.

AYUDAS

Los estudios cuentan con becas del Ministerio de Educación y de la propia UB

En cuanto a las posibilidades de salidas profesionales o académicas, destacar que esta institución es una de las mejor situadas en las clasificaciones universitarias más prestigiosas. Ocupa la primera posición estatal en el *Academic Ranking of World Universities* (ARWU), así como en el *QS World University Rankings*, y está entre las 200 mejores universidades europeas según el *THE–World University Rankings*. Asimismo, es la única universidad española presente en la Liga de Universidades Europeas de Investigación (LERU), formada por las 21 más prestigiosas instituciones en este campo. Asimismo se integra en numerosas redes universitarias de todo el mundo.

INSTALACIONES. La UB se define como una universidad urbana y cosmopolita, profundamente ligada a la historia de la capital catalana, donde se despliegan sus diversos campus.

En la actualidad dispone de más de 675.000 metros cuadrados de instalaciones a través de los cuales la institución ofrece una notable red de servicios y recursos especialmente pensados para dar soporte a los estudiantes y, entre los que destacan, hasta 17 bibliotecas ubicadas en los diversos campus, casi un millón y medio de libros y un fondo muy significativo de revistas especializadas, 100.000 m² de equipamientos deportivos, más de 6.000 convenios de prácticas externas, acuerdos de movilidad con más de 800 universidades de 57 países, y una amplia oferta formativa de lenguas extranjeras y formación complementaria.

El último espacio que se ha sumado al conjunto de instalaciones es el Parque de las Humanidades y las Ciencias Sociales, ubicado en el recinto histórico de Can Ricart. Tiene como objetivo mejorar la empleabilidad de los graduados de humanidades y ciencias sociales, así como fomentar la interconexión entre el tejido empresarial y productivo y estos ámbitos de conocimiento.✶

ESIC y la URV firman un acuerdo de colaboración

La escuela de negocios, con campus en BCN, impartirá un título oficial de márketing como centro adscrito a la Universitat Rovira i Virgili

Xavi Datzira | MONOGRÁFICOS

La suma de fuerzas y conocimientos suele ofrecer buenos resultados. Por eso, ESIC Business & Marketing School y la Universitat Rovira i Virgili (URV) han llegado a un acuerdo para que la escuela de negocios imparta un título oficial de márketing como centro adscrito a la URV. El director general de ESIC, Simón Reyes Martínez-Córdova, y el rector de la universidad tarraconense, Josep Anton Ferré, firmaron el convenio que une a ambas instituciones el pasado 23 de mayo en el campus de Tarragona.

En una primera etapa, ESIC será centro vinculado y la universidad reconocerá como título propio los estudios en márketing que imparta la escuela, que cuenta con un campus en Barcelona, así como en otras ciudades españolas. Como centro vinculado, iniciará los trámites para que la Generalitat de Catalunya, mediante un decreto, adscriba a la URV y se homologue el título de márketing, hecho que más adelante se podría aplicar a otros estudios de ESIC. También se busca establecer los mecanismos necesarios para que el profesorado de la escuela de negocios pueda completar su formación con los másteres universitarios y con un programa de doctorado de la URV.

Apretón de manos. Josep Anton Ferré y Simón Reyes Martínez-Córdova, después de la firma del convenio.

OPORTUNIDAD. El rector Josep Anton Ferré ha manifestado que este convenio **"es una oportunidad para colaborar con un centro de reconocido prestigio en el ámbito del márketing, y que también abre la puerta a una mayor presencia de la URV en Barcelona".** Hace 11 años que ESIC entró en Catalunya y, en los diferentes territorios del estado donde tiene un campus, ha creado alianzas con diversas universidades. En la actualidad, es centro adscrito de la Universidad Rey Juan Carlos (Madrid), la Universidad Miguel Hernández (Valencia) y la Universidad San Jorge (Zaragoza).

CONVENIO

También se establecen otros mecanismos para una colaboración a largo plazo

"Años después de nuestra implantación en Catalunya, y como consecuencia del fuerte crecimiento de la escuela, ESIC se fijó en la URV por ser una universidad *joven*, pero muy dinámica y bien posicionada en diferentes clasificaciones mundiales", ha destacado el director general de ESIC en Barcelona, Eduard Prats, que asistió al acto de la firma del convenio. También ha incidido en el hecho de que la URV **"tiene un modelo territorial descentralizado, parecido al de ESIC y que está acostumbrada a tejer alianzas con otros centros".**✶

Enfoque positivo. Alumnos de ESCI-UPF, en una de las clases del centro.

Expertos en salir a nuevos mercados

ESCI-UPF forma a profesionales preparados para afrontar la internacionalización de las empresas

X. D. | MONOGRÁFICOS

En un mundo en constante evolución, en el que la internacionalización y la innovación se convierten en una salida prácticamente obligatoria para el ámbito empresarial, es preciso que estas acciones se lleven a cabo de forma planificada y bien ejecutada. Para ello, es fundamental tener un buen producto, ofrecer un buen servicio y contar con los mejores profesionales. De esto último se encarga ESCI-UPF, la School of International Studies de la Universitat Pompeu Fabra.

La formación es la herramienta clave para reducir gastos, aumentar beneficios, ahorrar tiempo, gestionar de forma adecuada los datos... **"No es solo cuestión de experiencia, cualquier empresa que quiera operar en los mercados internacionales debe contar con personas preparadas para hacerlo",** dice Pelayo Corella, director de Formación Continua de la ESCI-UPF.

Su oferta formativa pone el acento desde hace más de 20 años en el aspecto internacional. Cuenta con el grado en Negocios y Márketing Internacionales y el próximo curso académico 2016-17 pondrá en marcha el grado en Bioinformática, el primero en España de estas características y que estará impartido 100 % en inglés. En cuanto a la formación continua, el centro cuenta con los másteres profesionales en Comercio Exterior (MCE), en Retail Internacional (MRI), en Márketing Digital Internacional (MMDI) y el máster oficial en International Business. Además, la institución apuesta por cursos *executive* que dan respuestas concretas a necesidades de formación puntuales, así como cursos a medida para empresas, cursos de verano, etcétera.

Los puntos fuertes de ESCI-UPF, según Corella, son **"el profesorado, que combina personal docente con profesionales en activo especialistas en sus ámbitos, así como la importancia de los idiomas, la formación transversal, incidir en valores como el trabajo en equipo, la multiculturalidad, el respeto y el compromiso".** Igualmente importantes son los programas de prácticas en empresa y el de intercambio en colaboración con universidades extranjeras de gran prestigio.✶

EAE Business School

Si aquí ves más de 650 millones de smartphones vendidos, eres de los nuestros.

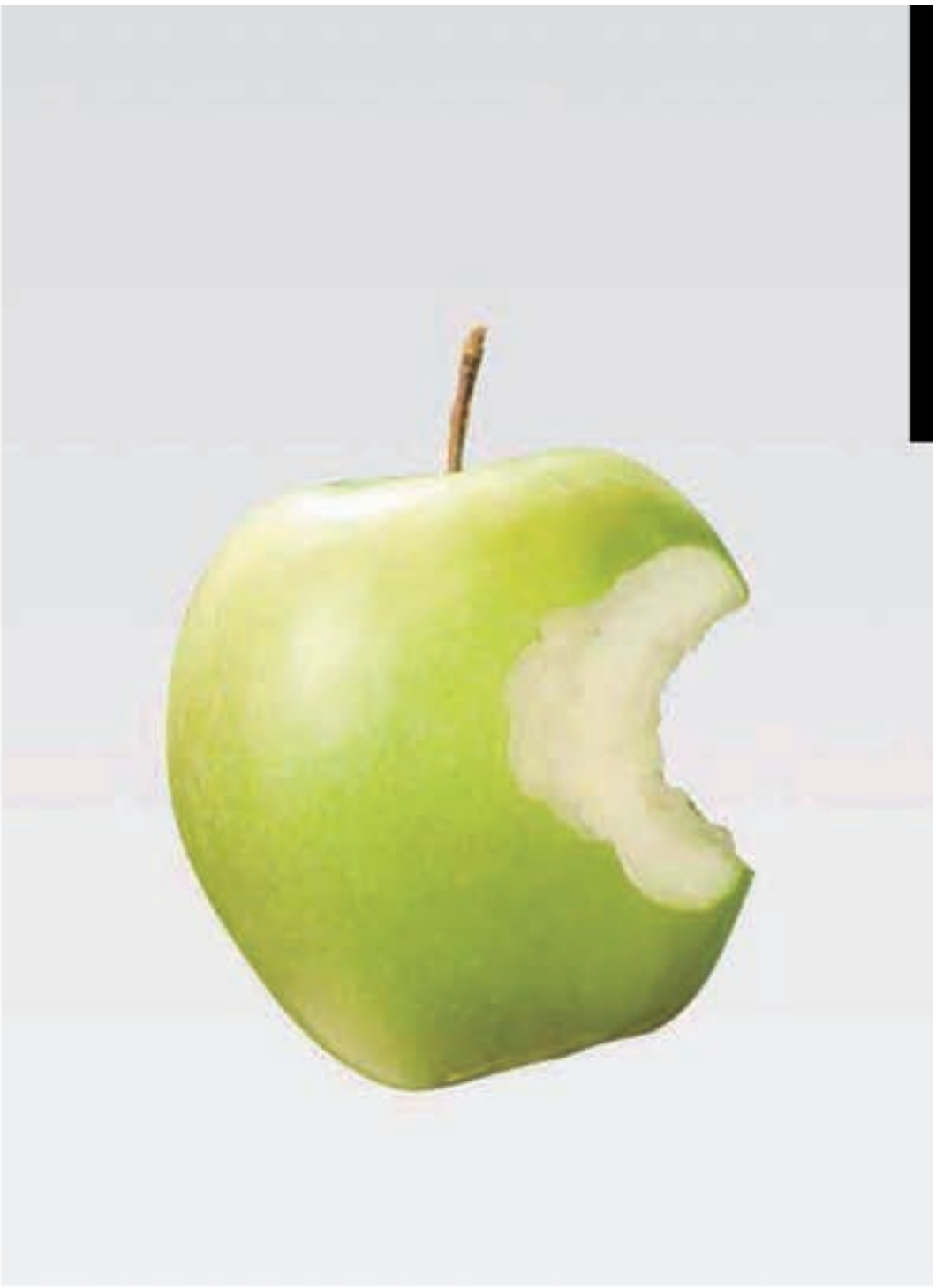

Inicio Octubre 2016

- EXECUTIVE MBA
- DESARROLLO DIRECTIVO (PDD)
- MARKETING Y VENTAS
- FINANZAS Y BOLSA
- COMUNICACIÓN
- MARKETING ONLINE
- SUPPLY CHAIN
- PROJECT MANAGEMENT
- RECURSOS HUMANOS
- BUSINESS INTELLIGENCE

www.eae.es
93 400 50 25

EL LADO
Business
de la vida.

ESPECIALISTAS EN FORMACIÓN

El Periódico de Catalunya publica anualmente, tanto en edición papel como online, varios especiales dedicados al mundo de la Formación. En estos Especiales se analiza la importancia de fomentar el conocimiento, las habilidades y las competencias de los alumnos como una herramienta clave para formar buenos profesionales. Todo sobre la oferta formativa, las salidas profesionales y las ventajas que suponen estos estudios para facilitar el acceso al mercado laboral.

el Periódico

APUNTES

Próximas publicaciones

16 de Septiembre:
Másteres, Postgrados e Idiomas

14 de Noviembre:
Semana de la Ciencia

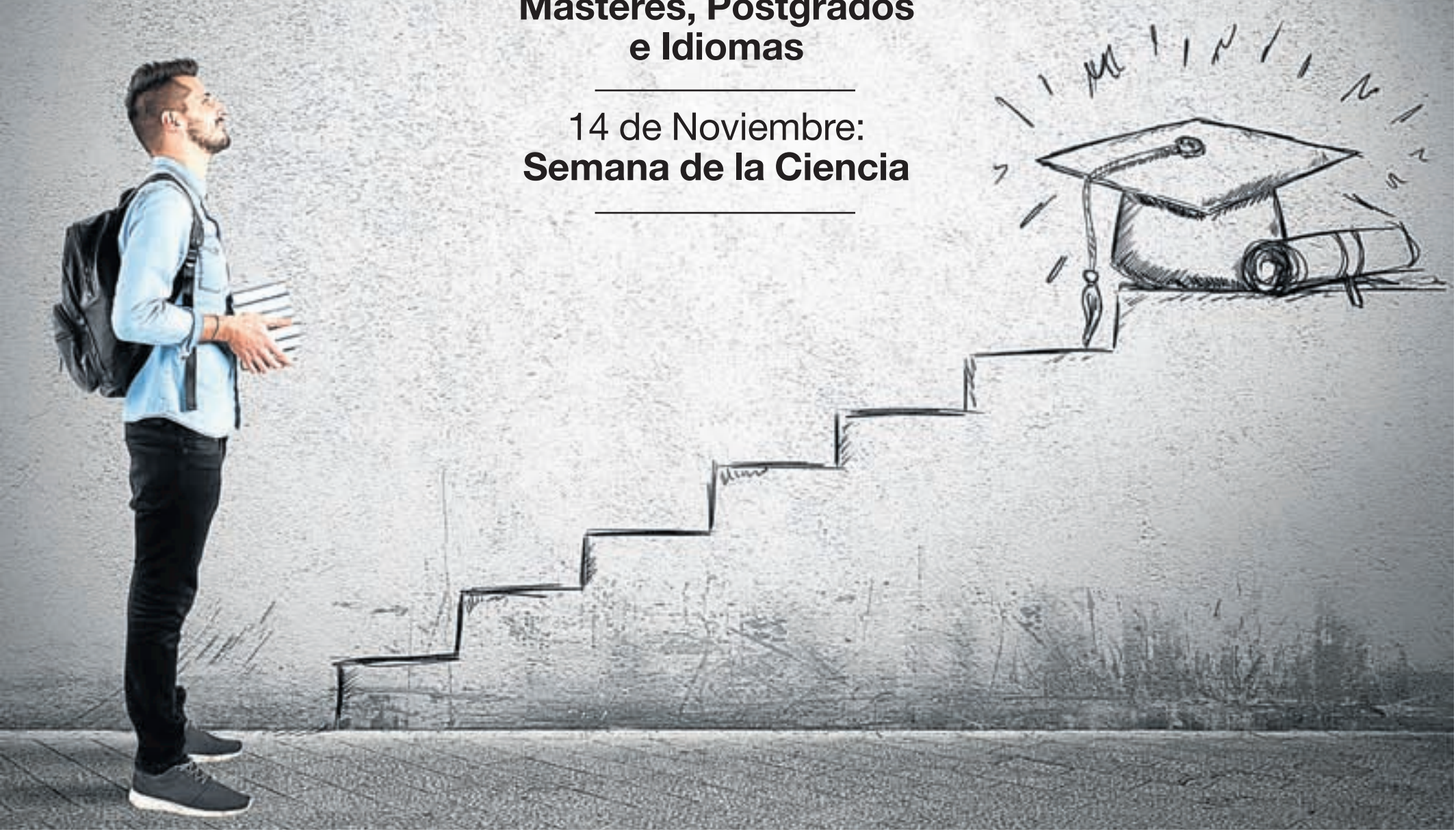

LCI BARCELONA

Diseñadores para la sociedad actual

- El modelo pedagógico se basa en la cultura del proyecto, la tecnología y el espíritu emprendedor
- La escuela ofrece nuevos másteres sobre productos tecnológicos, creación digital e interiorismo

Xavi Datzira | MONOGRÁFICOS

LCI Barcelona es una escuela de diseño con una marcada proyección internacional, que tiene la voluntad de ofrecer a sus estudiantes la posibilidad de formarse de acuerdo a las necesidades y retos del futuro. Para conseguirlo, introduce a sus alumnos en un entorno multidisciplinar en el que se imparten diferentes títulos oficiales, másteres y posgrados. En este sentido, destacan toda una serie de nuevos programas, como son el máster oficial en Diseño de Producto Tecnológico, el máster oficial en Creación y Desarrollo de Proyectos Digitales (que dan acceso al doctorado) y el máster en Diseño de Interiores Experiencial.

La escuela también imparte diferentes másteres especializados en el mundo de la moda, amparados por la marca Felicidad Duce, con más de 80 años de experiencia. Cuenta con un equipo docente de calidad, así como con convenios con el tejido empresarial para la incorporación de prácticas en empresa y la inserción laboral de los alumnos.

LCI Barcelona (www.lcibarcelona.com) proporciona a sus estudiantes los conocimientos y habilidades necesarios para tener éxito en una sociedad en constante cambio. Su modelo pedagógico se basa en la cultura del proyecto (siempre enfocado al usuario), el uso intensivo de la tecnología y el impulso del espíritu emprendedor. Viven el diseño como una herramienta para la resolución de problemas y la creatividad como una aptitud que crece con el trabajo y las herramientas adecuadas. En sus clases se transmiten los conocimientos necesarios para que el estudiante supere con éxito cada una de las fases del proceso creativo (idea desarrollo, prototipo/producción, comercialización) hasta llegar a convertirse en un diseñador preparado para el mundo profesional real.

NUEVOS PARADIGMAS. Asimismo, LCI Barcelona forma a los futuros profesionales del diseño con las habilidades y los conocimientos necesarios para afrontar los nuevos paradigmas. Por el hecho de pertenecer a la red internacional LCI Education, que cuenta con 22 campus en cinco continentes, ofrece la oportunidad de vivir la experiencia local desde una perspectiva global y de formarse y hacer prácticas a nivel internacional.

Creatividad. Una de las clases de diseño de LCI Barcelona.

Tanto la programación de los contenidos, como la metodología y el perfil del profesorado, dan respuesta a los nuevos retos que vive la sociedad actual, situando en el centro de la formación la experiencia del aprendizaje activo por parte del estudiante: lejos de las clases magistrales y de formatos pasivos, los estudiantes de LCI Barcelona aprenden de forma activa, gradual y autónoma, a generar nuevas ideas y soluciones innovadoras.

INSTALACIONES. El nuevo campus de la escuela, estrenado en septiembre del 2015 y situado en la calle de Balmes, cuenta con un equipamiento completo y tecnología de última generación para ofrecer a los alumnos todos los ingredientes necesarios para que aprovechen al máximo su potencial creativo. El edificio dispone de un total de 20 aulas diseñadas específicamente según las necesidades de cada especialidad, dos laboratorios, aulas de informática con el *software* más actualizado y un FabLab con taller de maquetación y prototipado equipado con impresora 3D. ✶

EAE BUSINESS SCHOOL

Visión internacional y 'networking'

- Escuela de negocios reconocida como nuevo miembro acreditado del Executive MBA Council
- Ha formado a más de 70.000 directivos y cuenta con alumnos de más de 100 nacionalidades

María Torres | MONOGRÁFICOS

EAE Business School, una escuela de negocios con 57 años de experiencia y especializada en la formación empresarial para directivos, ha alcanzado cifras récord. Según ha informado, desde su fundación (en 1958) ya han confiado en ella más de 70.000 directivos y ejecutivos de más de 100 nacionalidades. Cada año, participantes de unos 70 países se capacitan en EAE para desempeñar funciones de responsabilidad, en empresas privadas y también en el área pública.

La forma de entender la formación superior de esta institución le ha permitido ser reconocida entre las 15 mejores escuelas de negocios del mundo (*Ranking América Economía 2016*); ser destacada como la segunda escuela de negocios más reputada de España según el *Ranking Merco 2015*; que tres de sus másteres estén entre los mejores del mundo, según el *Eduniversal Best Masters 2015-2016*; y que seis de ellos se sitúen entre los mejores de España, según la clasificación realizada por *El Mundo* en el 2015. EAE cuenta con cuatro campus: tres en Barcelona donde sus programas son impartidos en doble titulación con la Universitat Politècnica de Catalunya, y otro en Madrid, donde se imparten programas junto a la Universidad Rey Juan Carlos. Cuenta con delegaciones internacionales ubicadas en Lima (Perú), Bogotá (Colombia) y México DF (México). Otro dato destacable es que se han realizado acuerdos de colaboración académica e institucional con más de 70 universidades y escuelas de negocio de 22 países distintos, y más de 2.800 acuerdos de colaboración firmados con empresas nacionales e internacionales.

EAE cuenta con la acreditación AEEDE, sello que refleja el reconocimiento y la trayectoria académica de las mejores escuelas de negocios del país y es miembro de entidades nacionales e internacionales como AACSB, EFMD, Cladea, EBEN o forQ. Además, es parte integrante de las iniciativas del PRME, y socia de 40 de las principales asociaciones mundiales, como el PMI, CSCMP o el Executive MBA Council.

NOVEDADES ACADÉMICAS. Para este curso, la escuela cuenta con 465 profesores (37% son internacionales, de 21 países). Se trata de la primera escuela de negocios en España en impartir másteres oficiales universitarios (2006).

Vista de la fachada. Perspectiva del edicficio de EAE en la capital, Madrid.

El centro establece acuerdos de colaboración con empresas de todo el mundo

Entre sus nuevos programas EAE anuncia el International MBA Madrid/Shanghái, que se desarrolla entre la capital española y Shanghái, en colaboración con uno de los colaboradores de EAE, la Shanghái University; dos nuevos másteres en inglés: *Master in Project Management* y *Master in Human Resources Management*; así como nuevos programas internacionales: Máster Internacional *en Supply Chain Management* y máster internacional en *Project Management*.

También se ha puesto en marcha el nuevo Programa de Desarrollo Directivo (PDD); se ha realizado el lanzamiento de un curso para perfiles técnicos executive (máster en *Business Intelligence* e Inovación Tecnológica) y un programa de finanzas –en modalidad tiempo completo o *Executive*– denominado Máster en Bolsa y Mercados Financieros.

EAE Business School ha sido reconocida como nuevo miembro acreditado del Executive MBA Council, asociación internacional que fomenta los valores de excelencia y actualización de los programas Executive MBA ofrecidos por instituciones académicas superiores a nivel mundial. Finalmente destacar que los alumnos tendrán derecho al contacto con cazatalentos, gracias a los servicios *Employment Partner Executive* y el *Company Day*. Más info: www.eae.es.✶

14a edició Inici setembre-octubre 2016

Família i successions | Esport | Processal Civil | Negocis | Fiscal | Laboral i Recursos humans | Advocacia Penal | Societat de la informació i Mediació | Propietat industrial i intel·lectual

16
17

Màsters

www.icab.cat

masters@icab.cat

A les nostres aules treballem l'aprenentatge des d'una vessant eminentment pràctica, amb la metodologia del Learning by doing comptant amb un equip de professors i col·laboradors ampli i plural.

Centre de Formació i Documentació del Col·legi de l'Advocacia de Barcelona

Formació especialitzada

LCI
Barcelona

ABRE TU MENTE A UN MUNDO DE DISEÑO

INICIO OCTUBRE 2016

¡NUEVOS MÁSTERS!

→ Máster Oficial en **Diseño de Producto Tecnológico***
→ Máster Oficial en **Creación y Desarrollo de Proyectos Digitales***
→ Máster en **Diseño de Interiores Experiencial**

*Acceso a doctorado

Másters y postgrados especialidad moda **Felicidad Duce**

→ Máster en **Complementos y Accesorios de Moda**
→ Máster en **Marketing, Comunicación y Organización de Eventos de Moda**
→ Máster en **Estilismo de Moda, Publicidad y Medios Audiovisuales**
→ Máster en **Diseño de Moda**
→ Máster en **Gestión y Dirección de Empresas de Moda**
Cotitulado con la Facultat d'Economia i Empresa de la Universitat de Barcelona y con la participación del Clúster Tèxtil Moda de Catalunya

→ Postgrado en **Marketing y Comunicación de Moda**
→ Postgrado en **Organización de Eventos de Moda**
→ Postgrado en **Diseño de Calzado**
→ Postgrado en **Diseño y Construcción de Bolsos y Pequeña Marroquinería**
→ Postgrado en **Estilismo en Moda y Publicidad**
→ Postgrado en **Estilismo en Medios Audiovisuales**
→ Postgrado en ***Coolhunting & Trend Forecasting for the Fashion Industry***
→ Postgrado en **Marketing y Product Management de Colecciones Deportivas**
Con la participación de INDESCAT, Catalan Sports Cluster
→ Postgrado de **Ilustración Creativa en Moda**
Cotitulado con la Facultat de Belles Arts de la Universitat de Barcelona

ESCUELA SUPERIOR OFICIAL DE DISEÑO

www.lcibarcelona.com
Balmes, 209 | 08006, Barcelona
93 237 27 40

Centre Autoritzat pel
Departament d'Ensenyament
de la Generalitat de Catalunya

LCI EDUCATION
NETWORK
MEMBER